

1/ps

# OLIMPIADE SAINS NASIONAL TINGKAT KABUPATEN/KOTA TAHUN 2014

BIDANG: ILMU PENGETAHUAN SOSIAL

Waktu Tes: 150 menit

Petunjuk mengerjakan soal :

1. Soal terdiri dari 100 butir Pilihan Ganda.
2. Kerjakan setiap bentuk soal pada lembar jawaban yang telah disediakan!
3. Pilihlah salah satu jawaban yang paling tepat dengan memberi tanda silang (X) pada huruf A, B, C atau D.
4. Bila ingin mengganti jawaban, lingkari tanda silang (X) dari jawaban yang ingin diganti, kemudian berikan tanda silang pada jawaban yang baru.  
Contoh: ☒ A   B   ☒ C   D
5. Lembar jawaban harus diisi dengan menggunakan ballpoint/tinta, tidak boleh menggunakan pensil.
6. Selama mengerjakan soal tidak diperbolehkan menggunakan kalkulator dan atau alat hitung lainnya.
7. Periksa kembali lembar jawaban kalian sebelum diserahkan kepada juri dan atau pengawas.



## SOAL PILIHAN GANDA

1. Perhatikan faktor-faktor di bawah ini!

- (1) perubahan suhu udara yang mempengaruhi pelapukan batuan
- (2) tingginya curah hujan di DAS
- (3) gerakan angin yang menimbulkan gelombang tegak lurus terhadap garis pantai
- (4) fluktuasi air laut
- (5) penurunan jumlah makhluk hidup

Faktor yang dapat meningkatkan material di delta sungai adalah ...

- A. (2), (3), (5)
- B. (1), (2), (3)
- C. (3), (4), (5)
- D. (1), (4), (5)

2. Tipe gunung api di Indonesia hampir sebagian besar adalah Strato. Hal ini disebabkan oleh faktor ...

- A. pergerakan 3 lempeng benua yang membentuk Indonesia
- B. morfologi permukaan bumi bervariasi
- C. tingginya curah hujan dan suhu udara
- D. bertemunya lempeng benua dan lempeng samudera

3. Getaran yang terjadi karena pergeseran lempeng samudera memiliki potensi bencana. Upaya yang harus dilakukan untuk menghindari potensi bencana tersebut apabila tinggal di dataran rendah dekat pantai adalah ...

- A. bersembunyi di bawah meja ketika berada di dalam rumah
- B. segera keluar rumah dan lari ke tempat yang lebih tinggi
- C. berteriak meminta pertolongan tetangga sekitar
- D. bergegas keluar rumah dengan membawa barang berharga dan lari sejauh mungkin

4. Jarak kota A-B di peta X adalah 25 cm, selisih garis lintangnya 90 detik. Dengan keterangan di atas, skala peta X adalah ...

- A. 1 : 16.550.000
- B. 1 : 1.655
- C. 1 : 662.000
- D. 1 : 662

5. Perhatikan pernyataan berikut ini:

- (1) perbedaan daerah waktu di bumi
- (2) jarak antarnegara dan luas wilayah
- (3) kedudukan bumi dalam hubungan terhadap matahari dan bulan



- (4) arah dan pergerakan angin
- (5) proyeksi daerah-daerah di bumi
- (6) perbedaan iklim antarwilayah

Pernyataan yang berkaitan dengan manfaat globe tertera pada nomor:

- A. (1), (3), (5)
  - B. (1), (4), (6)
  - C. (2), (4), (6)
  - D. (3), (4), (5)
6. Pesawat komersial biasanya terbang pada ketinggian antara 9–13 km di lapisan troposfer karena ... .
- A. bersuhu sedang sehingga sangat nyaman untuk penerbangan
  - B. memiliki aliran udara rendah sehingga menghemat bahan bakar
  - C. memperpendek waktu penerbangan
  - D. membantu memantulkan gelombang radio jarak jauh
7. Hutan di Indonesia dinyatakan sebagai paru-paru dunia. Oleh karena itu, pernyataan yang tidak sesuai adalah ... .
- A. sebagian besar penduduk Indonesia bermata pencaharian sebagai petani sehingga menyumbangkan emisi CO<sub>2</sub> yang rendah
  - B. Indonesia berada pada garis ekuator yang memiliki kawasan hutan musim yang luas dan memiliki keanekaragaman hayati
  - C. hutan-hutan di Indonesia mampu menyerap karbon dioksida yang banyak dihasilkan oleh negara-negara maju
  - D. hutan-hutan di Indonesia mampu mengurangi ketebalan lapisan ozon di bumi akibat industrialisasi yang tidak terkendali
8. Hutan lindung sangat bermanfaat bagi kehidupan manusia dan lingkungan karena ... .
- A. memiliki keanekaragaman hayati yang melimpah sehingga daya jualnya sangat tinggi
  - B. dapat digunakan untuk wahana rekreasi sehingga mampu meningkatkan perekonomian warga sekitar
  - C. sebagai media penyimpanan air permukaan dan air tanah sehingga mengurangi bahaya kekeringan
  - D. sebagai media pengendali air sehingga dapat dimanfaatkan sebagai bahan baku air minum



9. Pengakuan formal Zona Ekonomi Eksklusif Indonesia membuat luas wilayah Indonesia bertambah, sehingga ... .
- A. memudahkan jalur transportasi laut ke luar negeri
  - B. memicu perselisihan dengan negara lain
  - C. banyak sumber daya alam yang dapat dieksploitasi
  - D. banyak negara lain memanfaatkan sumber daya laut Indonesia
10. Pola kegiatan ekonomi penduduk di daerah dataran tinggi antara lain ... .
- A. berdagang cinderamata karena sebagai kawasan industri
  - B. bertani sayur dan buah-buahan karena bersuhu relatif rendah
  - C. budidaya ikan tawar karena curah hujan tinggi
  - D. menambang batuan kapur di lereng bagian atas
11. Penduduk banyak bermukim di daerah datar, hal ini dilakukan karena ... .
- A. menghindari bencana banjir
  - B. menghindari bahaya longsor
  - C. menjauhi bencana tsunami
  - D. mengurangi resiko bahaya gempa bumi
12. Solusi masalah pencemaran udara di perkotaan adalah ... .
- A. membangun rumah susun di tengah kota
  - B. melakukan pelurusan sungai agar air dapat lebih dikendalikan
  - C. memindahkan penduduk di bantaran sungai
  - D. menanam pohon untuk menyerap emisi kendaraan
13. Perhatikan gambar di bawah ini!



Sumber: <http://everythingcandehere.web.id>

Berdasarkan gambar di atas, keuntungan dari letak geografis Indonesia adalah ....

- A. Memiliki keragaman flora dan fauna yang bernilai ekonomi tinggi
- B. wilayah yang luas oleh daratan sehingga menjadi jalur perlintasan antarnegara
- C. menjadi titik pertemuan perdagangan antar Negara
- D. diapit oleh dua samudera sehingga sering terjadi pergerakan lempeng bumi



14. Perhatikan Anggrek Hitam (*Coelogyne pandurata*) di bawah ini!



Sumber : [www.anneahira.com](http://www.anneahira.com)

Flora ini sangat langka dan hanya terdapat di Indonesia, berasal dari provinsi ...  
A. Kalimantan Timur

- A. Kalimantan Timur  
B. Jawa Tengah  
C. Kalimantan Selatan  
D. Papua Barat

15. Tambang batu bara banyak terdapat di Indonesia karena ...

- A. terdiri atas ribuan pulau dan dikelilingi oleh lempeng-lempeng tektonik aktif dunia  
B. dilalui oleh jalur gunung api dunia yang membentang dari selatan hingga timur laut  
C. didominasi oleh relief pegunungan yang banyak menyimpan batu bara  
D. beriklim tropis sehingga mendapatkan pemanasan matahari sepanjang tahun

16. Berikut adalah data kepadatan penduduk Jawa Timur Tahun 2012.

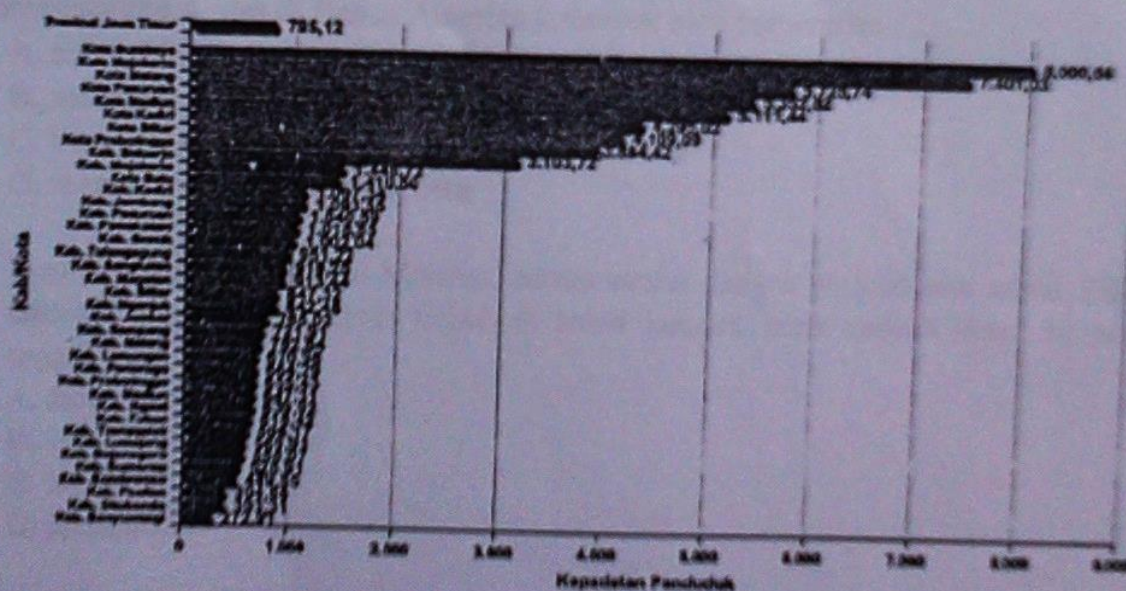

Sumber: [www.depkes.go.id](http://www.depkes.go.id)

Berdasarkan data di atas, pernyataan yang salah adalah ....

- A. persebaran penduduk di Provinsi Jawa Timur belum merata



- B. Kabupaten Malang adalah kabupaten ketiga terpadat di Jawa Timur  
C. tingkat kepadatan penduduk Kota Malang lebih rendah daripada Kota Madiun  
D. tingkat kepadatan penduduk Kabupaten Mojokerto lebih tinggi dari Kabupaten Gresik
17. Salah satu pemicu utama lahan pertanian berkurang adalah ...  
A. alih fungsi lahan menjadi perumahan dan industri  
B. lemahnya pengawasan pemerintah  
C. kerusakan lahan akibat tindakan manusia  
D. menurunnya produktivitas lahan
18. Contoh kerusakan lingkungan yang terjadi di daerah pantai adalah ...  
A. Salinitas air tanah meningkat karena pengambilannya yang berlebihan  
B. Pencemaran air tanah karena limbah rumah tangga  
C. Peningkatan akumulasi sedimentasi di tepi pantai karena aktivitas manusia  
D. Keanekaragaman biota laut berkurang karena pencemaran air laut
19. Persamaan karakteristik antara Negara Malaysia dengan Singapura adalah ...  
A. berbentuk kepulauan  
B. beriklim tropis  
C. mayoritas Suku Melayu  
D. pengekspor industri elektronik
20. Pegunungan Andes di Benua Amerika terbentuk oleh pergerakan ...  
A. saling menjauh antara 2 lempeng benua  
B. mendatar 2 lempeng benua  
C. vertikal lempeng benua dan lempeng samudera  
D. mendatar 2 lempeng samudera
21. Bumi bergerak mengorbit Matahari secara teratur dengan periode satu tahun. Bila jarak terdekat Bumi ke Matahari terjadi di bulan Januari, jarak terjauh Bumi ke Matahari terjadi pada bulan ...  
A. Juli  
B. Juni  
C. Maret  
D. Desember
22. Bila Idul Fitri 1 Syawal 1434 bertepatan dengan tanggal 8 Agustus 2013, maka Idul Fitri 1 Syawal 1435 diperkirakan bertepatan dengan tanggal ...  
A. 29 Juni 2014  
B. 29 Juli 2014  
C. 19 Agustus 2014



D. 19 September 2014

23. Bagi pengamat di Bumi, ukuran Matahari tampak paling besar pada tanggal ... .
- A. 2-4 Januari
  - B. 23-25 September
  - C. 22-24 Desember
  - D. 21-23 Maret
24. Pada tahun 2100, sehari setelah tanggal 28 Februari 2100 adalah tanggal ... .
- A. 29 Februari 2100, karena tahun kabisat
  - B. 11 Maret 2100, karena harus dikoreksi 11 hari
  - C. 1 Maret 2100, karena tahun basit
  - D. 10 Maret 2100, karena harus dikoreksi 10 hari
25. Bulan Purnama tampak tidak berkelap-kelip seperti bintang karena ... .
- A. diameter Bulan membentang dalam sudut yang jauh lebih besar dibandingkan dengan diameter bentangan sudut bintang
  - B. diameter bintang membentang dalam sudut yang jauh lebih besar dibandingkan dengan diameter bentangan sudut Bulan
  - C. cahaya bintang adalah cahaya yang dipancarkan dari bintang, sedangkan cahaya Bulan adalah cahaya Matahari yang dipantulkan oleh permukaan Bulan
  - D. pancaran cahaya bintang sebenarnya lebih kuat dibanding dengan cahaya Bulan Purnama
26. Temperatur permukaan Matahari mencapai ribuan derajat Celcius. Namun astronom mengamati adanya bintik Matahari yang tampak sebagai bintik gelap. Hal ini terjadi karena bintik Matahari ... .
- A. mungkin lebih panas atau lebih dingin dari temperatur permukaan Matahari
  - B. sama dengan temperatur permukaan Matahari di bagian lain
  - C. lebih panas dari temperatur permukaan Matahari di bagian lain
  - D. lebih dingin dari temperatur permukaan Matahari di bagian lain
27. Cahaya Matahari memerlukan waktu delapan menit untuk sampai ke planet Bumi. Untuk sampai ke planet lain yang jaraknya lima kali jarak Bumi ke Matahari, cahaya Matahari memerlukan waktu ... .
- A. 64 menit
  - B. 40 menit
  - C. 8 menit
  - D. 1 menit



28. Bila diamati dari Pontianak (lintang  $0^\circ$ ), tempat terbit Matahari tampak bergeser ke arah Utara dari titik Timur setelah sekitar tanggal 21 Maret, dan bergeser ke arah Selatan dari titik Timur setelah sekitar tanggal 23 September. Untuk orang yang tinggal di kutub Utara Bumi, Matahari terbit sekitar tanggal ... .
- A. 23 September
  - B. 22 Desember
  - C. 21 Maret
  - D. 21 Juni
29. Pada tahun 2006, Pluto tidak lagi diklasifikasikan sebagai planet karena ... .
- A. sudut kemiringan bidang orbitnya sangat besar
  - B. ukuran planet terlalu kecil
  - C. orbitnya memotong orbit Uranus
  - D. orbitnya memotong orbit planet Neptunus
30. Akibat gaya gravitasi Bulan dan Matahari, bagian Bumi yang paling mudah terpengaruh oleh gaya gravitasi Bulan dan Matahari adalah ... .
- A. gunung berapi
  - B. gunung es
  - C. air laut
  - D. bukit pasir
31. Arah putaran rotasi Bumi berkebalikkan dengan rotasi Venus, oleh karena itu ... .
- A. di Bumi, bintang-bintang selalu terbit lebih cepat dibandingkan dengan saat terbit sehari sebelumnya.
  - B. di Venus, bintang-bintang selalu terbit lebih cepat dibandingkan dengan saat terbit sehari sebelumnya.
  - C. di Bumi, bintang-bintang selalu terbit lebih lambat dibandingkan dengan saat terbit sehari sebelumnya.
  - D. di Bumi, bintang-bintang selalu terbit di saat yang sama dengan saat terbit sehari sebelumnya.
32. Ketika jarak terdekat Bumi ke Matahari terjadi di bulan Januari, maka pada saat itu kecepatan bumi pada orbitnya bernilai ... .
- A. tertinggi
  - B. terendah
  - C. konstan
  - D. tidak konstan
33. Jika kemiringan sumbu rotasi bumi lebih besar dari  $23,5^\circ$  terhadap bidang orbit Bumi maka ... .



- A. tidak ada empat, musim di belahan Bumi Utara dan Selatan
  - B. titik balik utara juga lebih besar dari  $23,5^\circ$  diukur dari arah Timur
  - C. titik balik utara lebih besar dari  $23,5^\circ$ , titik balik selatan lebih kecil dari  $23,5^\circ$
  - D. titik balik utara lebih kecil dari  $23,5^\circ$ , titik balik selatan lebih besar dari  $23,5^\circ$
34. Andaikan jarak Bumi-Bulan adalah 100 skala jarak, dan massa Bumi menjadi 70 satuan massa, dan massa Bulan menjadi 30 satuan massa, maka titik pusat massa diukur dari Bumi adalah ... .
- A. 100 skala jarak
  - B. 70 skala jarak
  - C. 50 skala jarak
  - D. 30 skala jarak
35. Gerhana Matahari terjadi pada saat Bulan berada pada fase Bulan ... .
- A. baru
  - B. berumur tiga perempat
  - C. purnama
  - D. berumur seperempat
36. Bila suatu bintang bergerak mendekati Bumi dengan memancarkan cahaya, maka frekuensi cahaya bintang yang diterima pengamat di Bumi adalah ... .
- A. sebesar kecepatan cahaya
  - B. di atas kecepatan cahaya
  - C. makin rendah
  - D. makin tinggi
37. Diketahui jejari Bumi di wilayah ekuator sebesar 6.378 km. Tiga siswa SMP terpisah di tiga kota. Siswa A di lintang Utara  $0^\circ$ , siswa B di lintang Utara  $60^\circ$ , dan siswa C di dekat lintang Utara  $90^\circ$ . Ketiganya mengukur kecepatan rotasi Bumi dalam sehari (24 jam). Hasil pengukuran yang akan diperoleh ... .
- A. semua siswa memperoleh hasil yang sama
  - B. siswa B paling tinggi, siswa A dan C sama
  - C. siswa A paling tinggi, siswa C paling rendah, siswa B setengah dari A
  - D. siswa C paling tinggi, siswa A paling rendah, siswa B setengah dari C
38. Dalam sistem kalender Julian, berikut ini adalah tahun-tahun kabisat!
- A. 2000, 2002
  - B. 2100, 2104
  - C. 1900, 1901
  - D. 1945, 1998



39. Andaikan Bumi dan Matahari seperti bola, dan satu bola Matahari dapat diisi satu juta bola Bumi, maka perbandingan jejari Matahari terhadap jejari Bumi adalah ... .
- A. jutaan kali
  - B. ribuan kali
  - C. ratusan kali
  - D. puluhan kali
40. Diketahui bahwa jarak Mars ke Matahari lebih jauh dibandingkan dengan jarak Bumi ke Matahari. Di waktu tertentu, pengamat di Bumi dapat melihat Mars dengan jelas melintas pada jarak terdekat ke Bumi. Peristiwa tersebut adalah ... .
- A. oposisi Mars
  - B. transit Mars
  - C. gerhana
  - D. okultasi Mars
41. Kurun waktu masa Pra-aksara berdasarkan ilmu Geologi yang menyebutkan zaman primer (zaman pertama) diperkirakan berumur 245 – 545 juta tahun yang lalu adalah ... .
- A. Arkeozoikum
  - B. Paleozoikum
  - C. Mesozoikum
  - D. Neozoikum
42. Manusia paling tua yang pernah ditemukan di Indonesia tahun 1936–1941 di Pucangan Sangiran oleh Von Koenigswald adalah ... .
- A. *Meganthropus Palaeojavanicus*
  - B. *Pithecanthropus*
  - C. *Homo Wajakkensis*
  - D. *Homo Sapiens*
43. Pendukung teori yang menyatakan bahwa pembawa ajaran agama dan kebudayaan Hindu dan Budha ke Indonesia adalah kaum Brahmana ialah ... .
- A. N.J. Krom
  - B. JC Van Leur
  - C. F.D.K Bosch
  - D. Codes
44. Bukti peninggalan sejarah yang bercorak Hindu dan Budha di Indonesia pada masa kerajaan Tarumanegara adalah ... .
- A. Prasasti Dinoyo
  - B. Prasasti Tugu
  - C. Prasasti Calcuta
  - D. Prasasti Gunung Butak



45. Berdasarkan berita dari Ibnu Batutah, bahwa kerajaan Samudra Pasai merupakan kerajaan Islam yang pertama. Hal ini dibuktikan dengan adanya tulisan yang ada di batu nisan makam raja pertama, yaitu ...
- A. Sultan Iskandar Muda
  - B. Adityawarman
  - C. Sultan Malik Al Saleh
  - D. Tengku Syah Kuala
46. Bukti peninggalan sejarah bercorak Islam berupa kaligrafi yang dituliskan di makam kuno di daerah Gresik Jawa Timur, adalah ...
- A. Makam Ratu Kalinyamat
  - B. Makam Sunan Kudus
  - C. Makam Sunan Gunung Jati
  - D. Makam Maulana Malik Ibrahim
47. Perhatikan pernyataan di bawah ini:
- (1) Ekspedisi Portugis yang dipimpin Bartholomeus Diaz pada tahun 1486
  - (2) Ekspedisi yang dipimpin Ferdinand Magelhaens pada tahun 1519
  - (3) Ekspedisi yang dipimpin Christophorus Columbus tahun 1449
  - (4) Ekspedisi yang dipimpin Vasco D Gama tahun 1498
  - (5) Ekspedisi yang dipimpin Alfonso d'Albuquerque
- Pernyataan yang menunjukkan ekspedisi ke Indonesia oleh bangsa Spanyol dan Portugis terdapat pada nomor:
- A. 1 - 2 - 3
  - B. 2 - 3 - 4
  - C. 1 - 4 - 5
  - D. 2 - 3 - 5
48. Perhatikan beberapa pernyataan berikut:
- (1) Sistem tanam paksa menimbulkan penderitaan rakyat Indonesia
  - (2) Golongan Pribumi diperalat sehingga dominasi Belanda sangat besar
  - (3) Sistem ekonomi Liberal memperbaiki kesejahteraan rakyat
  - (4) Belanda melakukan penekanan dan penindasan terhadap rakyat
- Pernyataan yang menunjukkan latar belakang pelaksanaan Politik Etis terdapat pada nomor:
- A. 1 - 2
  - B. 2 - 3
  - C. 3 - 4
  - D. 1' - 4



49. Faktor internal yang mendorong lahirnya pergerakan kebangsaan Indonesia adalah ... .
- A. berkembangnya gerakan modernisasi atau pembaharuan Islam Modern
  - B. masuknya ide dari Barat seperti Nasionalisme dan Demokrasi
  - C. pengaruh gerakan Nasionalisme dari berbagai bangsa
  - D. lahirnya golongan intelektual akibat kebijakan Kolonial Belanda
50. Organisasi moderat yang bergerak di bidang politik yang pertama kali memperjuangkan Indonesia Merdeka adalah ... .
- A. Partai Nasional Indonesia
  - B. Serikat Islam
  - C. Indische Partij
  - D. Perhimpunan Indonesia
51. Perhatikan pernyataan berikut ini:
- (1) Pertentangan antara paham liberalisme dan totaliterisme
  - (2) Semangat Jerman untuk membalas dendam karena kekalahan dalam PD I
  - (3) Penyerbuan tentara Jepang terhadap pangkalan Angkatan Darat Cina di Nanking
  - (4) Pertentangan antara imperialis untuk merebutkan daerah jajahan
- Pernyataan yang menunjukkan sebab umum terjadinya Perang Dunia II terdapat pada nomor:
- A. 1 - 2 - 3
  - B. 2 - 3 - 4
  - C. 1 - 3 - 4
  - D. 1 - 2 - 4
52. Perhatikan beberapa nama tokoh berikut:
- (1) Sutan Syahrir
  - (2) Amir Syarifudin
  - (3) Mohammad Hatta
  - (4) K.H. Zaenal Mustafa
- Tokoh yang terlibat dalam perjuangan Gerakan Bawah Tanah pada masa pendudukan Jepang di Indonesia terdapat pada pernyataan nomor:
- A. 1 - 2
  - B. 2 - 3
  - C. 3 - 4
  - D. 1 - 4
53. Peristiwa Rengasdengklok diwarnai adanya perbedaan pendapat antara golongan tua dengan golongan muda. Pendapat golongan muda adalah ... .
- A. Menunggu berita resmi dari Pemerintah Pendudukan Jepang
  - B. Menghendaki Soekarno-Hatta segera memproklamasikan kemerdekaan



- C. Perumusan teks Proklamasi diadakan di rumah Laksamana Maeda  
D. Proklamasi Kemerdekaan harus dirapatkan dulu dengan anggota PPKI
54. Pada Konferensi Meja Bundar tahun 1949 masalah status Irian Barat ditunda karena ...  
A. Indonesia menganggap masyarakat Irian Barat belum siap secara politik  
B. Belanda masih ingin menanamkan pengaruhnya di wilayah bekas jajahannya  
C. PBB memperpanjang masa pengawasan pengalihan Irian Barat dari Belanda ke Indonesia  
D. Indonesia dan Belanda bersepakat untuk mempersiapkan dulu masyarakat Irian Barat
55. Serah terima wilayah Irian Barat dari Belanda kepada Indonesia diperantarai oleh ...  
A. UNTEA  
B. UNCI  
C. KTN  
D. KJB
56. Tewasnya Letnan Satu Piere Tendean pada dinihari 1 September 1965 berkenaan dengan peristiwa ...  
A. Penumpasan pemberontakan G 30 S/PKI  
B. Pelaksanaan Surat Perintah Sebelas Maret  
C. Upaya penculikan para jenderal Angkatan Darat oleh PKI  
D. Rencana pembunuhan Presiden Soekarno
57. Latar belakang pembentukan Kesatuan Aksi Mahasiswa Indonesia (KAMI) pada 25 Oktober 1965 adalah ...  
A. keprihatinan masyarakat dan mahasiswa terhadap meningkatnya kemelut politik pasca pengumuman Dekrit Presiden 5 Juli 1955  
B. memburuknya situasi ekonomi pasca pelaksanaan nasionalisasi aset milik Belanda di Indonesia tahun 1956  
C. meningkatnya pengaruh PKI dalam berbagai aspek pemerintahan era Orde Lama  
D. adanya penyelesaian politik terhadap tokoh-tokoh PKI yang terlibat peristiwa G 30 S/PKI 1965
58. Latar belakang yang mempersatukan bangsa Asia dan Afrika untuk menyelenggarakan KAA 1955 adalah ...  
A. hutang luar negeri kepada negara-negara maju  
B. berlandaskan pada pola ekonomi yang agraris  
C. pernah mengalami masa penjajahan  
D. membentuk pakta ekonomi regional



59. Berikut ini adalah tokoh yang mempelopori Gerakan Non Blok:
- A. Gamal Abdul Naser, Kwame Nkrumah, Aung San, Sukarno
  - B. Josef Broz, Sukarno, Kwame Nkrumah, Gamal Abdul Naser
  - C. Jawaharlal Nehru, Lee Kuan Yew, Sukarno, Mahatma Gandhi
  - D. Sukarno, U Nu, Jawaharlal Nehru, Nelson Mandela
60. Peranan Indonesia dalam ASEAN di antaranya adalah ...
- A. mengajukan usul agar Asia Tenggara menjadi kawasan bebas nuklir
  - B. menjadi tuan rumah penyelenggaraan Konferensi Pancanegara II
  - C. ikut serta dalam pasukan perdamaian PBB di berbagai wilayah konflik
  - D. turut memprakarsai pembentukan pakta pertahanan bersama di Asia Tenggara
61. Mika selalu tersenyum dan mengucapkan salam setiap berpapasan dengan guru. Tindakan Mika tersebut merupakan persyaratan dari interaksi sosial yaitu ...
- A. akulturasi dan komunikasi
  - B. sosialisasi dan kontak
  - C. kontak dan komunikasi
  - D. internalisasi dan kontak
62. Klub ilmiah remaja dari SMP Harapan Bangsa melakukan penelitian dan bakti sosial di Desa Suka Makmur. Berdasarkan pelakunya, kondisi tersebut menggambarkan bentuk interaksi antar...
- A. sekolah dengan masyarakat
  - B. kelompok dengan kelompok
  - C. individu dengan kelompok
  - D. sekolah dengan kelompok
63. Dibesarkan dalam lingkungan keluarga yang kental dengan nilai-nilai keagamaan, Ahmad Anwari memiliki cita-cita menjadi da'i terkenal dan meneruskan mengelola pesantren milik keluarganya. Kondisi tersebut menunjukkan kuatnya pengaruh dari sosialisasi ...
- A. sekunder
  - B. tersier
  - C. primer
  - D. informal
64. Seorang anak perempuan mengidentifikasi dirinya seperti peran yang dimainkan ibunya, dalam sosialisasi dinamakan tahap ...
- A. *game stage*
  - B. *play stage*
  - C. *role play*
  - D. *generalized other*



65. Maraknya adegan kekerasan yang ditayangkan televisi swasta memiliki dampak negatif terhadap perilaku anak-anak dan remaja yang sedang mengalami pertumbuhan kepribadiannya. Dalam hal ini televisi berperan sebagai ... .
- A. agen sosialisasi
  - B. mitra sosialisasi
  - C. desosialisasi
  - D. resolisiasi
66. Sebagai seorang siswa Kelas 8 SMP, Zaki selalu mematuhi berbagai aturan dan tata tertib yang berlaku di sekolahnya. Hal ini menunjukkan bahwa lembaga pendidikan memiliki peran kuat terhadap proses ... .
- A. penanaman sikap demokratis
  - B. penanaman seperangkat norma
  - C. pembentukan sikap-sikap religius
  - D. pembentukan sikap pluralistik
67. Perhatikan beberapa pernyataan di bawah ini:
- (1) Larangan untuk terjadinya *incest taboo*
  - (2) Sosialisasi anggota keluarga
  - (3) Patrilocal dan matrilocal
  - (4) Fungsi afeksi
- Pernyataan yang menunjukkan fungsi keluarga adalah nomor ... .
- A. 1 dan 2
  - B. 1 dan 3
  - C. 2 dan 3
  - D. 2 dan 4
68. Berikut pengertian yang tepat dari pranata sosial ... .
- A. aturan di masyarakat sebagai pedoman generasi muda
  - B. tata tertib di masyarakat untuk kebaikan bersama
  - C. sistem norma untuk memenuhi dan mencapai tujuan kebutuhan
  - D. adat istiadat atau tata kelakuan dalam masyarakat
69. Menurut Max Weber, etika Protestan memiliki fungsi sebagai pendorong tumbuhnya ....
- A. sikap religiusitas
  - B. kapitalisme modern
  - C. solidaritas sosial
  - D. paham sosialisme



70. Menurut Emile Durkheim, ikatan solidaritas dan gagasan kolektif yang terbangun antara sesama jemaat Gereja Santo Antonius di Larantuka-NTT menunjukkan bahwa agama sebagai sebuah pranata sosial memiliki fungsi ....
- A. Laten
  - B. Manifes
  - C. Perdamaian
  - D. Kemajuan
71. Manakah pernyataan berikut yang menggambarkan fungsi atau kinerja pranata sosial yang mengatur individu ....
- A. acara melamar sebelum diadakan pesta pernikahan
  - B. kembalinya mantan narapidana ke tengah-tengah masyarakat
  - C. pemberian sanksi berupa denda kepada wajib pajak yang lalai membayar
  - D. penetapan wajib militer oleh pemerintah Indonesia bagi para pemuda
72. Struktur sosial mengacu kepada pola tertentu dari perilaku individu, kelompok, institusi maupun masyarakat. Terkait dengan individu, konsep struktur sosial didasarkan kepada ....
- A. *ascribed status* dan *achieved status*
  - B. *aligned status* dan *achieved status*
  - C. status dan peran
  - D. hak dan kewajiban
73. Posisi seorang Raja sangat dihormati oleh masyarakat. Pernyataan tersebut sesuai dengan salah satu fungsi dari stratifikasi sosial ....
- A. pendistribusian hak-hak istimewa yang obyektif
  - B. pemberian simbol, gaya hidup bagi setiap warga masyarakat
  - C. alat untuk memberikan sanksi kepada para anggota/warga
  - D. membuka peluang untuk terjadinya perebutan kekuasaan
74. Pernyataan yang tepat mengenai contoh perubahan sosial budaya adalah ....
- A. terinternalisasikannya norma keluarga kecil bahagia sejahtera (NKKBS) melalui program KB
  - B. gerakan penolakan masuknya unsur budaya asing yang semakin deras masuk ke Indonesia
  - C. maraknya demonstrasi yang mendukung pemberantasan korupsi pada tubuh pemerintahan
  - D. gerakan remaja untuk menolak budaya kekerasan yang terjadi di lingkungan sekolah



75. Perhatikan beberapa indikator perubahan sosial budaya di bawah ini:

- (1) kontak dengan kebudayaan asing
- (2) pertumbuhan penduduk yang pesat
- (3) tidak toleran terhadap kebudayaan lain
- (4) peristiwa gempa bumi dan tsunami

Pendorong perubahan sosial budaya yang dipengaruhi lingkungan ditunjukkan oleh nomor:

- A. 1 dan 3
- B. 2 dan 4
- C. 2 dan 3
- D. 3 dan 4

76. Meningkatnya jumlah perempuan yang bekerja telah mengubah relasi gender antara laki-laki dengan perempuan di dalam rumah tangga. Kondisi ini menunjukkan gejala ... .

- A. nilai budaya patriarki sudah tidak dianut lagi
- B. peran perempuan dan laki-laki serba sama
- C. pembagian peran yang setara antara laki-laki dengan perempuan
- D. pembagian peran dalam keluarga tergantung garis keturunan

77. Masyarakat selalu dihadapkan kepada realita bahwa terdapat individu dan kelompok yang nonkonformis, cenderung melakukan pelanggaran terhadap aturan sosial. Pengertian tersebut merujuk kepada ... .

- A. dinamika sosial
- B. realitas sosial
- C. penyimpangan sosial
- D. perubahan sosial

78. Setelah beberapa tahun bergaul dengan teman-teman satu geng motor, Anto memiliki perilaku yang beringas, sulit diatur, dan selalu melawan orang tua. Kondisi ini secara sosiologi bisa dijelaskan berdasarkan teori ... .

- A. *labeling* dari Lemmert
- B. *differential association* dari Sutherland
- C. perilaku nonkonformis dari Mertom
- D. konflik dari Marx

79. Salah satu contoh positif pengaruh globalisasi terhadap kehidupan sehari-hari adalah ... .

- A. perilaku makan remaja yang cenderung memilih makanan *fast food*
- B. meningkatnya kesadaran warga masyarakat terhadap hak asasi manusia
- C. melemahnya penghargaan kaum muda terhadap kebudayaan sendiri
- D. meningkatnya unjuk rasa secara anarkis sebagai wujud ketidakpuasan



80. Globalisasi memberi berbagai tantangan terhadap tata kelakuan masyarakat antara lain terlihat dari gejala ....
- A. ketergantungan negara berkembang terhadap negara maju
  - B. ketimpangan relasi perdagangan negara berkembang dengan negara maju
  - C. semakin terkikisnya identitas jati diri bangsa Indonesia
  - D. terus meningkatnya *the borderless world* pada golongan menengah
81. Amir tidak memiliki penghasilan, karena sedang menganggur. Namun ia tetap mengeluarkan uang untuk melakukan kegiatan konsumsi. Dalam ilmu ekonomi, konsumsi yang dilakukan Amir disebut ...
- A. maksimal
  - B. minimal
  - C. oikosnomos
  - D. otonomus
82. Kain gulungan menjadi lebih bernilai setelah diolah menjadi seragam olah raga untuk dipakai siswa SMP. Hal ini merupakan contoh dari ...
- A. *time utility*
  - B. *place utility*
  - C. *form utility*
  - D. *ownership utility*
83. Dalam bidang industri, intensifikasi produksi dapat dilakukan melalui ...
- A. menambah jumlah tenaga kerja
  - B. meningkatkan kompetensi tenaga kerja
  - C. meningkatkan upah tenaga kerja
  - D. menambah mesin-mesin baru
84. Manakah diantara lembaga distribusi berikut yang mempertemukan penjual dan pembeli dan menguasai barang yang diperjual belikannya?
- A. Komisioner
  - B. Agen
  - C. Makelar
  - D. Broker
85. Distribusi barang-barang seperti buah-buahan dan telur, biasanya menempuh saluran distribusi pendek. Hal ini dipengaruhi oleh faktor ...
- A. letak konsumen yang menyebar
  - B. sifat barang yang cepat rusak
  - C. jumlah barang yang dihasilkan
  - D. sarana komunikasi yang terbatas



86. Budidaya tambak ikan merupakan suatu kegiatan yang dilakukan dalam perusahaan ... .
- A. ekstraktif
  - B. agraris
  - C. perdagangan
  - D. jasa
87. Peran Badan Usaha Milik Negara (BUMN) adalah menangani sektor-sektor yang menyangkut hajat hidup orang banyak. Peran ini sesuai dengan batang tubuh UUD 1945 pasal ... .
- A. 33 ayat 1
  - B. 33 ayat 2
  - C. 34 ayat 1
  - D. 34 ayat 2
88. Untuk mendapatkan status badan hukum koperasi, langkah pokok yang harus ditempuh dalam mekanisme pembentukan koperasi adalah ... .
- A. para pendiri mengajukan permintaan tertulis disertai akta pendirian
  - B. mengadakan rapat pendirian koperasi dan pembentukan kepengurusan
  - C. menyusun kepengurusan sebagai kelengkapan organisasi koperasi
  - D. menyusun akta pendirian dan mendapatkan pengesahan pemerintah
89. Masih relatif kecilnya peranan koperasi dalam perekonomian nasional, dapat ditunjukkan oleh indikator ... .
- A. masih banyak usaha yang belum dikelola oleh koperasi secara merata
  - B. kesejahteraan anggota koperasi pada umumnya masih relatif rendah
  - C. kontribusi sektor koperasi terhadap pendapatan nasional masih rendah
  - D. koperasi masih kalah bersaing dari sektor swasta maupun BUMN
90. Telepon seluler sebagai produk IPTEK dibutuhkan oleh hampir seluruh lapisan masyarakat sebagai alat komunikasi dewasa ini. Hal tersebut menunjukkan bahwa kebutuhan manusia dipengaruhi oleh ... .
- A. peradaban
  - B. keadaan alam
  - C. adat istiadat
  - D. lapisan sosial
91. Kertas, printer, CD merupakan barang pelengkap komputer. Barang tersebut merupakan alat pemuas kebutuhan manusia yang dikelompokkan berdasarkan ... .
- A. kelangkaan
  - B. fungsi pemakaian



- C. tujuan penggunaan
- D. kesiapan penggunaan

92. Permasalahan ekonomi yang muncul di masyarakat pada hakikatnya disebabkan oleh ... .
- A. ketidakstabilan harga barang dan jasa
  - B. hambatan dalam distribusi barang dan jasa
  - C. kelangkaan sumber daya ekonomi
  - D. hasil produksi barang yang terbatas
93. Manakah diantara aktivitas berikut ini yang dilakukan oleh rumah tangga konsumsi (RTK)?
- A. Memasarkan barang dan jasa hasil produksi
  - B. Menyediakan faktor-faktor produksi
  - C. Menggunakan faktor-faktor produksi
  - D. Membayar balas jasa atas pemakaian faktor produksi
94. Berikut ini merupakan aktivitas-aktivitas yang dilakukan oleh rumah tangga ekonomi
- (1) menyediakan faktor-faktor produksi
  - (2) menyediakan fasilitas untuk ekspor impor
  - (3) mengadakan proteksi terhadap industri dalam negeri
  - (4) mengimpor barang-barang sesuai kebutuhan
  - (5) menjaga stabilitas harga melalui politik moneter
  - (6) membayar balas jasa atas pemakaian faktor produksi

Yang merupakan aktivitas rumah tangga pemerintah adalah ... .

- A. (1) (2) dan (3)
- B. (1) (4) dan (6)
- C. (3) (4) dan (5)
- D. (2) (3) dan (5)

95. Perhatikan bagan interaksi antara rumah tangga produksi dengan rumah tangga konsumsi di bawah ini.

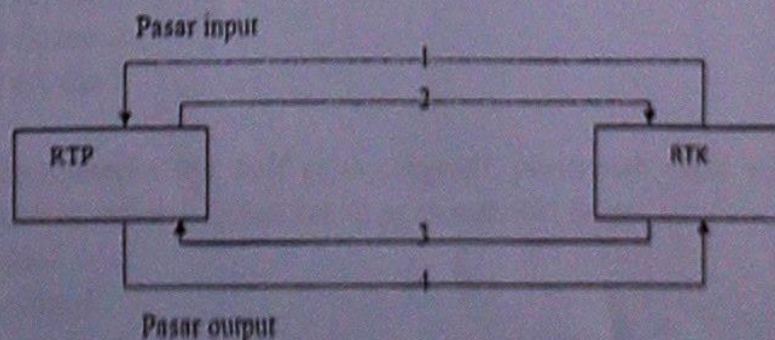



Berdasarkan bagan di atas yang termasuk arus untuk pembelian faktor produksi adalah nomor ... .

- A. 1
- B. 2
- C. 3
- D. 4

96. Perhatikan tabel di bawah ini.

A	B	C
1. Banyak penjual dan pembeli	1. Barang homogen	1. Barang dapat saling menggantikan
2. Pembeli bisa mengatur harga	2. Hanya ada satu penjual	2. Informasi lengkap
3. Tak ada campur tangan pemerintah	3. Penjual bisa mengatur harga	3. Hanya ada beberapa penjual

Berdasarkan tabel tersebut, ciri-ciri pasar persaingan sempurna adalah ... .

- A. A1, B1, dan C2
- B. A2, B2, dan C1
- C. A1, B3, dan C1
- D. A3, B1, dan C1

97. Berikut ini merupakan kelemahan yang terdapat dalam sistem ekonomi:

- (1) kreativitas dan inisiatif masyarakat kurang dihargai
- (2) menimbulkan monopoli yang merugikan masyarakat
- (3) masyarakat cenderung bersifat statis dan apatis
- (4) menimbulkan kesenjangan antara masyarakat kaya dan miskin
- (5) adanya penindasan oleh kaum pemilik modal terhadap pekerja

Yang merupakan kelemahan sistem ekonomi pasar adalah ... .

- A. (1) (3) dan 5
- B. (1) (4) dan 5
- C. (2) (3) dan 4
- D. (2) (4) dan 5

98. Dengan diterapkannya tarif pajak progresif, pemerintah dapat membantu masyarakat yang kurang mampu. Dalam hal ini pajak memiliki fungsi ... .

- A. alokasi
- B. stabilisasi
- C. budgeter
- D. distribusi



99. Berikut ini merupakan faktor-faktor yang mempengaruhi permintaan dan penawaran terhadap barang dan jasa.

A	B	C
1. Tujuan perusahaan	1. Harga	1. Jumlah Produksi
2. Penghasilan	2. Selera	2. Barang Substitusi
3. Jumlah penduduk	3. Keuntungan	3. Estimasi harga di masa depan

Faktor-faktor yang mempengaruhi penawaran adalah ... .

- A. A1, B3, C3
  - B. A1, B1, C2
  - C. A3, B3, C1
  - D. A2, B2, C3
100. Kebijakan moneter yang paling tepat dilakukan oleh Bank Sentral saat terjadi inflasi adalah ... .
- A. menjual surat-surat berharga
  - B. menurunkan tingkat suku bunga
  - C. menurunkan *cash reserve ratio*
  - D. menambah jumlah kredit

SELESAI